

คู่มือการตรวจสอบรายการผ่านทาง

ผู้ใช้บริการระบบเก็บค่าผ่านทางอัตโนมัติ (Easy Pass) สามารถตรวจสอบรายงานการผ่านทางได้หลายวิธี ดังนี้

๑. โดยระบุความต้องการในใบ “คำขอใช้บริการ”
๒. โดยสอบถามจาก Call Center ของ กทพ.
๓. โดยตรวจสอบจากเว็บไซต์ thaieasypass.com

๑. การระบุความต้องการในใบ “คำขอใช้บริการ”

ผู้ใช้งานสามารถแจ้งความประสงค์เพื่อให้ กทพ. ออกใบแสดงรายการผ่านทางรายเดือน ในขั้นตอนการกรอกใบคำขอใช้บริการ ในตอนแรกได้ โดย กทพ. จะจัดส่งให้ทางไปรษณีย์ โดยเสียค่าใช้จ่ายปีละ ๒๔๐ บาทต่อบัตร ๑ ใบ

โทรศัพท์ _____ E-mail: _____
ใช้กับรถทะเบียน _____ ยี่ห้อ _____ สี _____
2. ผู้ขอใช้บริการมีความประสงค์ให้ กทพ. ออกใบแสดงรายการผ่านทางรายเดือน โดยขอให้ กทพ. จัดส่งให้ผู้ขอใช้บริการทางไปรษณีย์ (โดยเสียค่าใช้จ่ายปีละ 240 บาทต่อบัตร 1 ใบ) <input checked="" type="checkbox"/> ต้องการ <input type="checkbox"/> ไม่ต้องการ
3. ผู้ขอใช้บริการได้ชำระเงิน <input type="checkbox"/> ค่าประกันบัตร Easy Pass และค่าบัตรเติมเงิน (Smart Card) <input type="checkbox"/> ค่าใบแสดงรายการผ่านทางรายเดือน
ชำระเงินโดย <input type="checkbox"/> เงินสด
จำนวนที่ต้องการซื้อ _____ ชุด

๒. การสอบถามจาก Call Center

ผู้ใช้บริการสามารถสอบถามรายการการผ่านทางได้ที่ Call Center เบอร์ 1543 ต่อ 3 โดยแจ้งข้อมูล S/N ของบัตร Smart Card หรือหมายเลข OBU 19 หลัก ให้กับพนักงาน Call Center

๓. การตรวจสอบจากเว็บไซต์ thaieasypass.com



ผู้ให้บริการสามารถตรวจสอบรายการผ่านทางตัวเอง จาก website thaieasypass.com โดยมีขั้นตอนดังนี้

- ๓.๑ ลงทะเบียนเพื่อใช้งาน Website โดยทำตามขั้นตอนดังรูปข้างล่าง
- เลือก “ลงทะเบียนเพื่อใช้งาน Website”

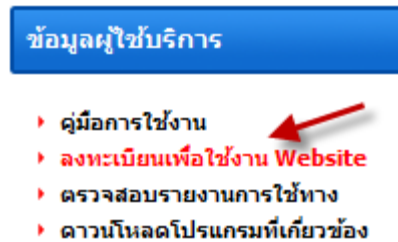

- ใส่ข้อมูลตามตัวอย่างในรูป เสร็จแล้ว คลิกที่ปุ่ม “Register”

ประเภทผู้ถือครอง EasyPass Owner Type

บุคคลธรรมดา นิติบุคคล

หมายเลข บัตร SmartCard S/N* 1044152658 *กรณีนิติบุคคล เลือก หมายเลขบัตร SmartCard ที่คู่กับ Tag 1 ใน

หมายเลข Tag Number* 3085860630016471063 *กรณีนิติบุคคล เลือก หมายเลข Tag ที่คู่กับ บัตร SmartCard 1 ใน

รหัสผู้ใช้* Username test1

รหัสผ่าน* Password ●●●●

ยืนยันรหัสผ่าน* Confirm Password ●●●●

ระบุ คำถาม-คำตอบ ในกรณีลืมรหัสผ่าน* Specify your question for password hint

คำถาม* Question Is you are girl?

คำตอบ* Answer Yes

Register Reset

- เมื่อลงทะเบียนได้แล้ว จะขึ้นข้อความดังรูป

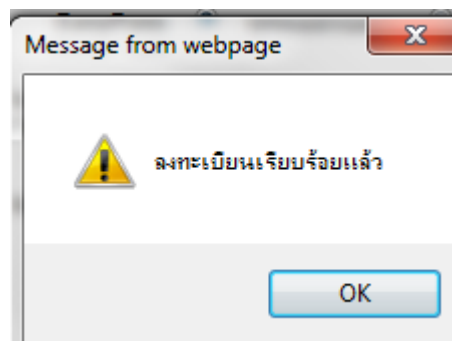

๓.๒ ตรวจสอบรายงานการใช้ทาง ทำตามขั้นตอนดังรูปข้างล่าง

- เลือก “ตรวจสอบรายงานการใช้ทาง”

ข้อมูลผู้ใช้บริการ

- ▶ คู่มือการใช้งาน
- ▶ ลงทะเบียนเพื่อใช้งาน Website
- ▶ ตรวจสอบรายงานการใช้ทาง
- ▶ ดาวน์โหลดโปรแกรมที่เกี่ยวข้อง

- ใส่ข้อมูล Username และ Password ที่สมัครไว้

สมัครใช้งาน ลงทะเบียนเพื่อใช้งาน Website

รหัสผู้ใช้งาน Username test10

รหัสผ่าน Password ●●●●●●●●

Login Reset

* เว็บไซต์จะทำงานได้ดีใน Internet Explorer 8 Adobe PDF 9.0

* คู่มือการใช้งาน

- ในหน้าหลักจะแสดงข้อมูลผู้ใช้งาน

EXAT
การทางพิเศษแห่งประเทศไทย

หน้าหลัก รายงานการใช้งาน ดูเส้นทางผ่าน CCTV เปลี่ยน Password ชื่อผู้ใช้งาน สวท-39 ทดสอบ2

ข้อมูลผู้ใช้งาน
หมายเลขเอกสารในการสมัคร 2011012016471 เลขบัตรประจำตัวประชาชน หรือ เลขจดทะเบียน
ชื่อ - นามสกุล นาย สวท-39 ทดสอบ2
ที่อยู่ติดต่อ การทางพิเศษแห่งประเทศไทย 2380 ถนนพหลโยธิน แขวงเสนานิคม เขตจตุจักร กรุงเทพมหานคร 10900
ที่อยู่ออกใบกำกับภาษี การทางพิเศษแห่งประเทศไทย 2380 ถนนพหลโยธิน แขวงเสนานิคม เขตจตุจักร กรุงเทพมหานคร 10900

ข้อมูลบัญชีผู้ใช้งาน	หมายเลขบัญชี	สถานบัญชี	หมายเลข Easy Pass	หมายเลข Smart Card	ทะเบียนรถ
	N1106008760	ปกติ	3085860630016471063	1044152658	ไม่ระบุ

- ในหน้ารายงานการใช้งาน ให้เลือกข้อมูลดังนี้

EXAT
การทางพิเศษแห่งประเทศไทย

หน้าหลัก รายงานการใช้งาน ดูเส้นทางผ่าน CCTV เปลี่ยน Password ชื่อผู้ใช้งาน สวท-39 ทดสอบ2

รายงานการใช้งาน

ระบุหมายเลข Smart Card 1044152658 1

เดือน มิถุนายน | June 2 ปี 2554|2011 2 3 4

ดูรายงาน Download PDF

1. ใส่หมายเลข S/N ของบัตร Smart Card
2. เลือกเดือนที่ต้องการดู

3. เลือกปี
4. เลือกปุ่มดูรายงาน

- แสดงหน้ารายงานที่ได้ตั้งรูปข้างล่าง



รายงานข้อมูลการใช้บัตร

หมายเลขแทค	3085860630016471063	เงินคงเหลือ	120.00
เลขบัญชีแทค	N1106008760	แอคชั่น / สถานะบัตร	ปกติ/บัตรพร้อมใช้งาน
บัตรสมาชิกการ์ด	1044152658	วันที่รีจิสเตอร์	20/01/2011 15:07:15
ทะเบียนรถ	- ไม่ระบุ	รายละเอียดรถ	

หมายเลขเจ้าของบัตร	N1106008760	หมายเลขบัตรประจำตัว	2011012016471
ชื่อเจ้าของบัตร (ไทย)	นาย สวท-39 ทดสอบ2		
ชื่อเจ้าของบัตร (อังกฤษ)	---		
ที่อยู่ (1)	การทางพิเศษแห่งประเทศไทย 2380 ถนนพหลโยธิน แขวงเสนานิคม เขตจตุจักร กรุงเทพมหานคร 10900		
ที่อยู่ (2)	การทางพิเศษแห่งประเทศไทย 2380 ถนนพหลโยธิน แขวงเสนานิคม เขตจตุจักร กรุงเทพมหานคร 10900		
เบอร์โทรศัพท์มือถือ	(Mobile) -		

ช่วงวันที่ใช้งานบัตร	01/04/2011 - 30/04/2011
ข้อมูลเรียงลำดับตาม	วันที่เกิดรายการ

ลำดับ	easy pass/smartcard	ประเภท	สถานที่	เครื่อง/เลน	วันที่	จำนวนเงิน
1	3085860630016471063 1044152658	ผ่านทาง	ดินแดง	7	22/04/2011 07:14:39	45.00
2	3085860630016471063 1044152658	ผ่านทาง	บางนา	2	22/04/2011 08:39:32	45.00
3	3085860630016471063 1044152658	ผ่านทาง	ดินแดง	7	22/04/2011 17:05:19	45.00
4	3085860630016471063 1044152658	ผ่านทาง	บางนา	8	22/04/2011 19:04:22	45.00
5	3085860630016471063 1044152658	ผ่านทาง	ดินแดง	5	25/04/2011 15:20:06	45.00
6	3085860630016471063 1044152658	ผ่านทาง	บางนา	8	25/04/2011 16:36:50	45.00
7	3085860630016471063 1044152658	ผ่านทาง	ดินแดง	7	25/04/2011 18:14:50	45.00
8	3085860630016471063 1044152658	ผ่านทาง	บางนา	8	25/04/2011 19:43:47	45.00

ExecutionTime : 09/06/2011 15:13:28

1 of 1

- ในหน้าเปลี่ยน Password สามารถเปลี่ยน Password ได้

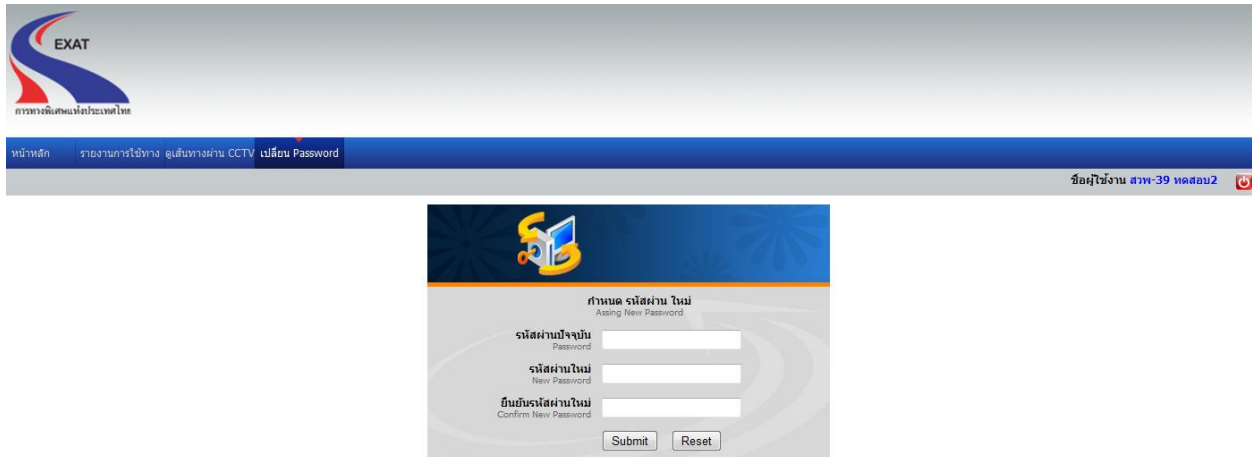

The screenshot shows the EXAT website interface. At the top left is the EXAT logo with the text "การทางพิเศษแห่งประเทศไทย". Below it is a navigation menu with items: "หน้าหลัก", "รายงานการไต่ทาง", "ดูเส้นทางผ่าน CCTV", and "เปลี่ยน Password". On the right side of the header, it says "ชื่อผู้ใช้งาน สวพ-39 ทดสอบ2" with a red power button icon. The main content area features a "กำหนด รหัสผ่าน ใหม่" (Assign New Password) form with three input fields: "รหัสผ่านปัจจุบัน" (Current Password), "รหัสผ่านใหม่" (New Password), and "ยืนยันรหัสผ่านใหม่" (Confirm New Password). There are "Submit" and "Reset" buttons at the bottom of the form.

- ออกจากการตรวจสอบให้เลือกที่ปุ่มขวบน ดังรูป

