

**การใช้ประโยชน์พื้นที่ในเขตทางพิเศษ(ในเขตเมือง)**  
**พื้นที่ที่ใช้ประโยชน์ได้ ๖๓๑,๐๙๘ ตารางวา (๑,๕๗๗ ไร่ ๒ งาน ๙๘ ตารางวา)**

วัตถุประสงค์การใช้พื้นที่	จำนวน (แห่ง)	เนื้อที่รวม ( ตารางวา )	คิดเป็นสัดส่วน (%)
๑. จัดทำสวนหย่อม สวนสาธารณะ	๑๒๗	๒๒๕,๗๖๙.๑๕	๓๕.๗๗
๒. จัดทำลานกีฬา	๒๘	๒๘,๙๗๑.๘๘	๔.๕๙
๓. จัดทำเส้นทางลัด / ทางจักรยาน	๒๑	๔๗,๒๓๙.๔๔	๗.๔๙
๔. เพื่อสาธารณประโยชน์อื่นๆ	๑๙๕	๖๙,๘๖๙.๒๖	๑๐.๙๑
๕. พื้นที่ให้เช่า	๗๖๒	๘๓,๘๑๙.๗๖	๑๓.๒๘
รวม	๑,๑๓๓	๔๕๔,๖๖๙.๔๙	๗๒.๐๔
	คงเหลือพื้นที่	๑๗๖,๔๒๘.๕๑	๒๗.๙๖

ข้อมูล ณ วันที่ ๓๐ มิถุนายน ๒๕๖๖

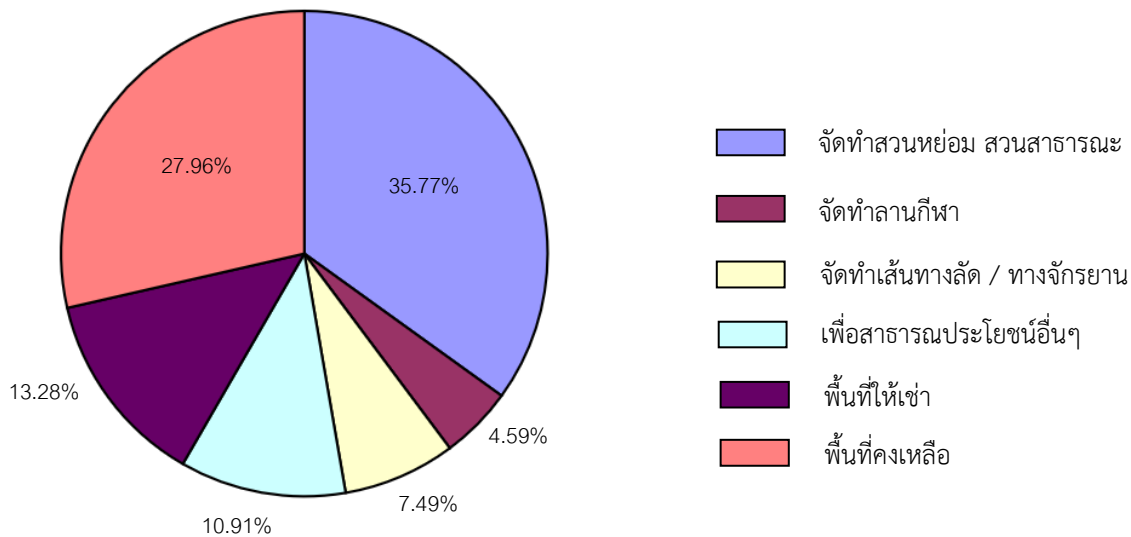

**หมายเหตุ** พื้นที่ในเขตเมืองได้แก่ พื้นที่ในเขตทางพิเศษเฉลิมมหานคร ทางพิเศษศรีรัช ทางพิเศษฉลองรัช (รวมส่วนต่อขยายรามอินทรา-ถนนวงแหวนรอบนอกกรุงเทพมหานคร) ทางพิเศษสายบางนา-อโศกทางพิเศษอุดรรัถยาบางส่วน (ช่วงถนนแจ้งวัฒนะ-ถนนศรีสมาน) และทางพิเศษสายศรีรัช-วงแหวนรอบนอกกรุงเทพมหานคร

**การใช้ประโยชน์พื้นที่ในเขตทางพิเศษ(นอกเขตเมือง)**  
**พื้นที่ที่ใช้ประโยชน์ได้ ๕๒๙,๒๗๑ ตารางวา (๑,๓๒๓ ไร่ ๐ งาน ๗๑ ตารางวา)**

วัตถุประสงค์การใช้พื้นที่	จำนวน (แห่ง)	เนื้อที่รวม ( ตารางวา )	คิดเป็นสัดส่วน (%)
๑. จัดทำสวนหย่อม สวนสาธารณะ	๑๖	๓๔,๑๐๒.๙๒	๖.๔๔
๒. จัดทำลานกีฬา	๓	๔,๑๙๖.๙๕	๐.๗๙
๓. จัดทำเส้นทางลัด / ทางจักรยาน	๗	๗,๓๒๐.๗๕	๑.๓๘
๔. เพื่อสาธารณประโยชน์อื่นๆ	๔๐	๒๑,๔๗๘.๑๔	๔.๐๖
๕. พื้นที่ให้เช่า	๕๕	๒๐,๒๕๘.๗๐	๓.๘๓
<b>รวม</b>	<b>๑๒๑</b>	<b>๘๗,๓๕๗.๔๖</b>	<b>๑๖.๕๑</b>
	<b>คงเหลือพื้นที่</b>	<b>๔๔๑,๙๑๓.๕๔</b>	<b>๘๓.๔๙</b>

ข้อมูล ณ วันที่ ๓๐ มิถุนายน ๒๕๖๖

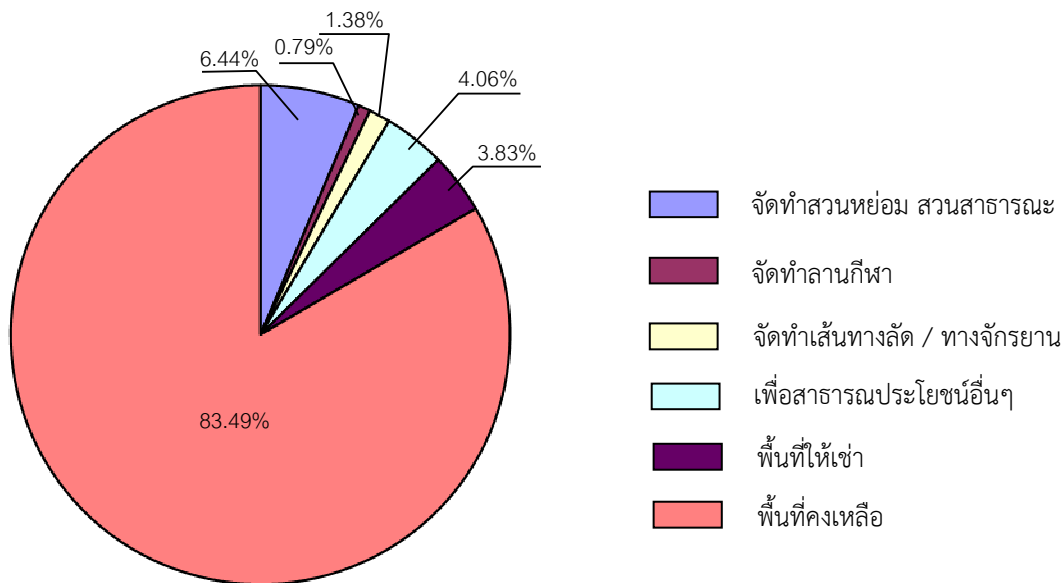

**หมายเหตุ** พื้นที่ในเขตทางพิเศษอุดรรัถยา (ช่วงถนนศรีสมาน-บางปะอิน) ทางพิเศษบูรพาวิถี และทางพิเศษกาญจนาภิเษก (บางพลี-สุขสวัสดิ์)

**การใช้ประโยชน์พื้นที่ในเขตทางพิเศษ**  
**พื้นที่ที่ใช้ประโยชน์ได้ ๑,๑๖๐,๓๖๙ ตารางวา (๒,๙๐๐ ไร่ ๓ งาน ๖๙ ตารางวา)**

วัตถุประสงค์การใช้พื้นที่	จำนวน (แห่ง)	เนื้อที่รวม ( ตารางวา )	คิดเป็นสัดส่วน (%)
๑. จัดทำสวนหย่อม สวนสาธารณะ	๑๔๓	๒๕๙,๘๗๒.๐๗	๒๒.๔๐
๒. จัดทำลานกีฬา	๓๑	๓๓,๑๖๘.๘๓	๒.๘๖
๓. จัดทำเส้นทางลัด / ทางจักรยาน	๒๘	๕๔,๕๖๐.๑๙	๔.๗๐
๔. เพื่อสาธารณประโยชน์อื่นๆ	๒๓๕	๙๐,๓๔๗.๔๐	๗.๗๙
๕. พื้นที่ให้เช่า	๘๑๗	๑๐๔,๐๗๘.๔๖	๘.๙๗
รวม	๑,๒๕๔	๕๔๒,๐๒๖.๙๕	๔๖.๗๑
คงเหลือพื้นที่		๖๑๘,๓๔๒.๐๕	๕๓.๒๙

ข้อมูล ณ วันที่ ๓๐ มิถุนายน ๒๕๖๖

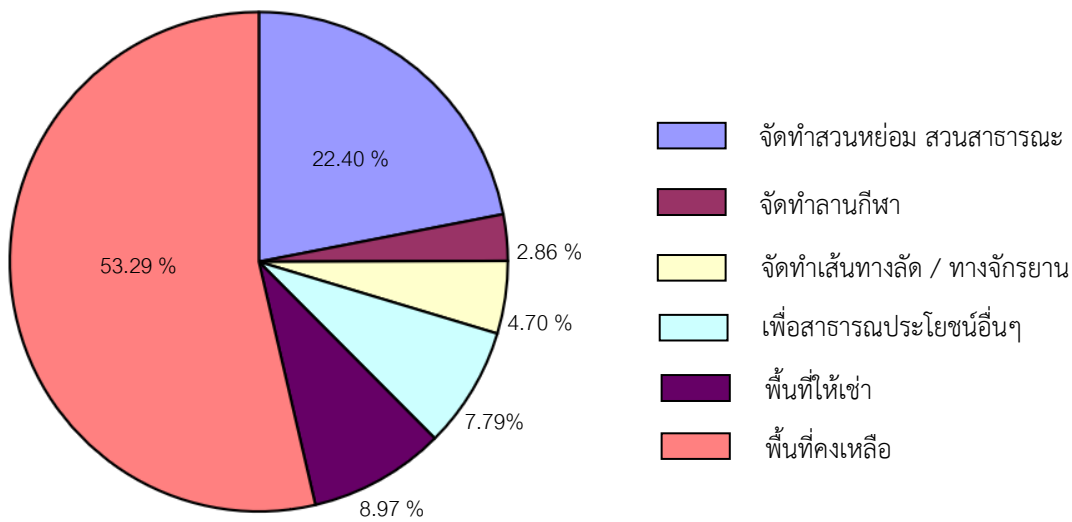

## การอนุญาตให้ใช้ประโยชน์พื้นที่ในเขตทางพิเศษ

ในปัจจุบัน กทพ. ได้อนุญาตให้หน่วยงานราชการ เช่น กทม. และหน่วยราชการอื่นๆ ใช้ประโยชน์เพื่อสังคมและสาธารณะ เช่น จัดทำเป็นสวนสาธารณะ สวนหย่อม จัดทำลานกีฬา จัดทำถนนเส้นทางลัดและทางจักรยาน และใช้พื้นที่เพื่อสาธารณประโยชน์อื่นๆ เช่น สร้างสะพานลอยคนข้าม บ่อสูบน้ำ สร้างท่อรวบรวมน้ำเสียและบ่อพัก ปรับปรุงขยายผิวจราจร จัดทำทางเดินเท้า ติดตั้งไฟส่องสว่าง รวม ๓๕๙ แห่ง คิดเป็นพื้นที่ ๙๓๐ - ๓ - ๔๔.๖๒ ไร่ (๓๒๗,๓๔๔.๖๒ ตารางวา) โดยมีรายละเอียดดังนี้

- กรุงเทพมหานคร จำนวน ๑๕๐ แห่ง เนื้อที่รวม ๔๖๐ - ๓ - ๘๑.๐๗ ไร่ (๑๘๔,๓๘๑.๐๗ ตารางวา)
- หน่วยราชการอื่นๆ จำนวน ๒๐๙ แห่ง เนื้อที่รวม ๓๕๗ - ๑ - ๖๓.๕๕ ไร่ (๑๔๒,๙๖๓.๕๕ ตารางวา)

นอกจากนี้ ยังมีพื้นที่ที่ กทพ. ดำเนินการพัฒนาพื้นที่เพื่อประโยชน์ต่อสังคมและสาธารณะ โดยการปลูกต้นไม้ จัดทำสวนหย่อมและใช้พื้นที่จัดทำถนน Access Road เพิ่มเติมในพื้นที่เขตทางพิเศษ เนื้อที่รวม ๒๗๖ - ๒ - ๓.๘๗ ไร่ (๑๑๐,๖๐๓.๘๗ ตารางวา)